Elektronikusan aláírta:
Lechner Nonprofit Kft. - Földhivatal

B-A-Z. Vármegyei Kormányhivatal Földhivatali Fõosztály
3780 Edelény István király útja 50.

E-hiteles tulajdoni lap - Szemle másolat

Megrendelés szám:30005/42650/2024

2024.09.20

SZENDRÕ Szektor: 61

Belterület **756 helyrajzi szám**

I. RÉSZ

1. Az ingatlan adatai:
   alrészlet adatok

mûvelési ág/kivett megnevezés/	min.o	terület ha m2	kat.t.jöv. k.fill.	alosztály adatok ter. ha m2	kat.jöv k.fill
. Kivett beépítetlen terület	0	2278	0.00		

2. bejegyzõ határozat: 58639/2008.10.13
   Ingatlan-nyilvántartás átalakítása a DAT forgalomba adásával.

II. RÉSZ

6. tulajdoni hányad: 1/1
   bejegyzõ határozat, érkezési idõ: 110374/2021.06.16
   jogcím: ajándékozás
   jogállás: tulajdonos
   név : Molnár Róbert
   sz.név: Molnár Róbert
   szül. : 2002
   a.név : Molnár Krisztina
   cím : 3752 SZENDRÕ Petõfi tér 15.

III. RÉSZ

NEM TARTALMAZ BEJEGYZÉST

Az E-hiteles tulajdoni lap másolat tartalma a kiadást megelõzõ napig megegyezik az ingatlan-nyilvántartásban szereplõ adatokkal. A szemle másolat a fennálló bejegyzéseket, a teljes másolat valamennyi bejegyzést tartalmazza. Ez az elektronikus dokumentum kinyomtatva nem minõsül hiteles bizonyító erejû dokumentumnak. Ez a tulajdoni lap közigazgatási hatósági eljárás céljából került kiadásra. Másra nem használható.

TULAJDONI LAP VÉGE

Szendrő Város Önkormányzatának Képviselőtestülete

Előterjesztés

Szendrő Városi Önkormányzat Képviselő-testülete **2024. szeptember 25- i rendkívüli nyilvános** ülésére

Tárgy: TOP PLUSZ -1.2.1-21-BO1-2022-00086 Integrált vízgazdálkodási beavatkozások Szendrő város észak-keleti és központi településrészeiben c. pályázattal kapcsolatos ingatlan vásárlásáról

1. TOP PLUSZ -1.2.1-21-BO1-2022-00086 kódszámú pályázat keretében a szendrői 756 hrsz-ú ingatlanon puffer tározó létesítése válik szükségessé.

2. Az 1. pontban meghatározott célkitűzés érdekében a Szendrő 756 hrsz.-ú ,kivett beépítetlen terület művelési ágú, 2278 m^2 nagyságú ingatlan településfejlesztési célból történő megvásárlása válik szükségessé.

3. Képviselő-testület felhatalmazza Polgármestert a 2. pontban meghatározott ingatlanrész megvásárlásával kapcsolatos ingatlanforgalmi értékbecslés megrendelésére, az ingatlannal kapcsolatos egyeztetések lefolytatására.

4. Képviselő-testület az értékbecslés birtokában, az eladóval folytatott egyeztetést követően külön határozatban dönt.

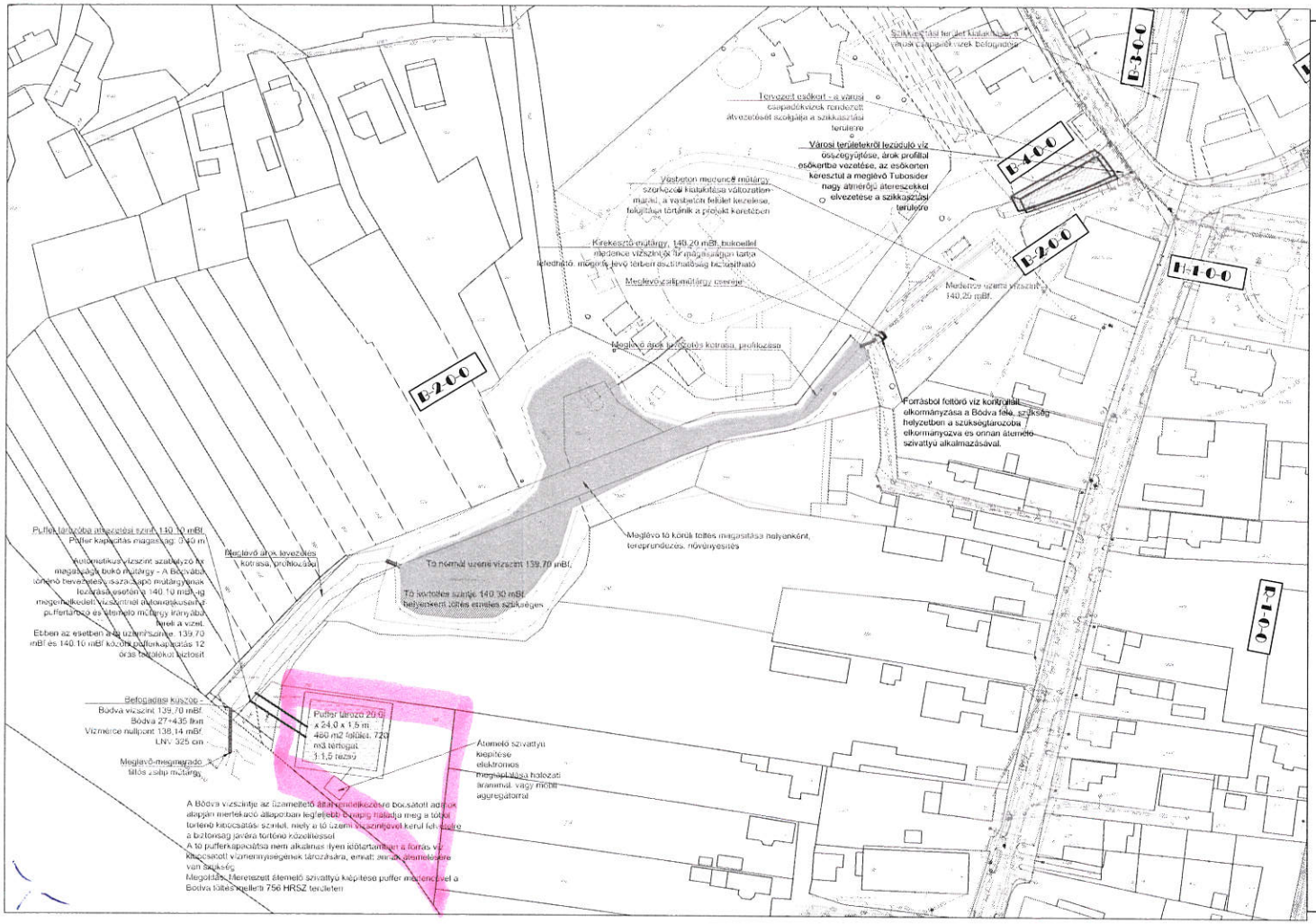

A tervek alatti EOV rendszerben vannak és az EOMA alapszintre vonatkoznak

Megbízó: **Szendrő Város Önkormányzat** 3752 Szendrő, Hősök tere 1.	
Szaktervező: Cím: 1094 Budapest, Tűzoltó utca 59. Tel.: 06 20 592 7911 E-mail: info@aquacomplex.hu	Cégvezető: Csapó Ferenc
	Felelős tervező: Csapó-Zombor Ágnes Kam. sz.:01-13663
Munka megnevezése: **INTEGRÁLT VÍZGAZDÁLKODÁSI BEAVATKOZÁSOK SZENDRŐ VÁROS ÉSZAK-KELETI ÉS KÖZPONTI TELEPÜLÉSRÉSZEIBEN** **„TOP_PLUSZ-1.2.1-21-BO1-2022-00086" AZONOSÍTÓ SZÁMÚ PROJEKT KAPCSÁN**	Tervező: Hernádi Éva Kam. sz.:01-13006
	Tervező-szerkesztő: Lányi György
Tervtípus: ENGEDÉLYEZÉSI TERV	Tervszám: AC 03/2024
Szakág megnevezése: CSAPADÉKVÍZ	Méretarány: M=
Rajz megnevezése: Átnézeti helyszínrajz - Vásártér vízkormányzás	Rajzszám: AC_02.03_E_V01
	Dátum: 2024-06

Ez a terv az AquaComplex Kft. szellemi tulajdonát, melynek szerint a jogszabály szerint